

PLANTA DE SITUAÇÃO E LOCALIZAÇÃO

Escala 1:750

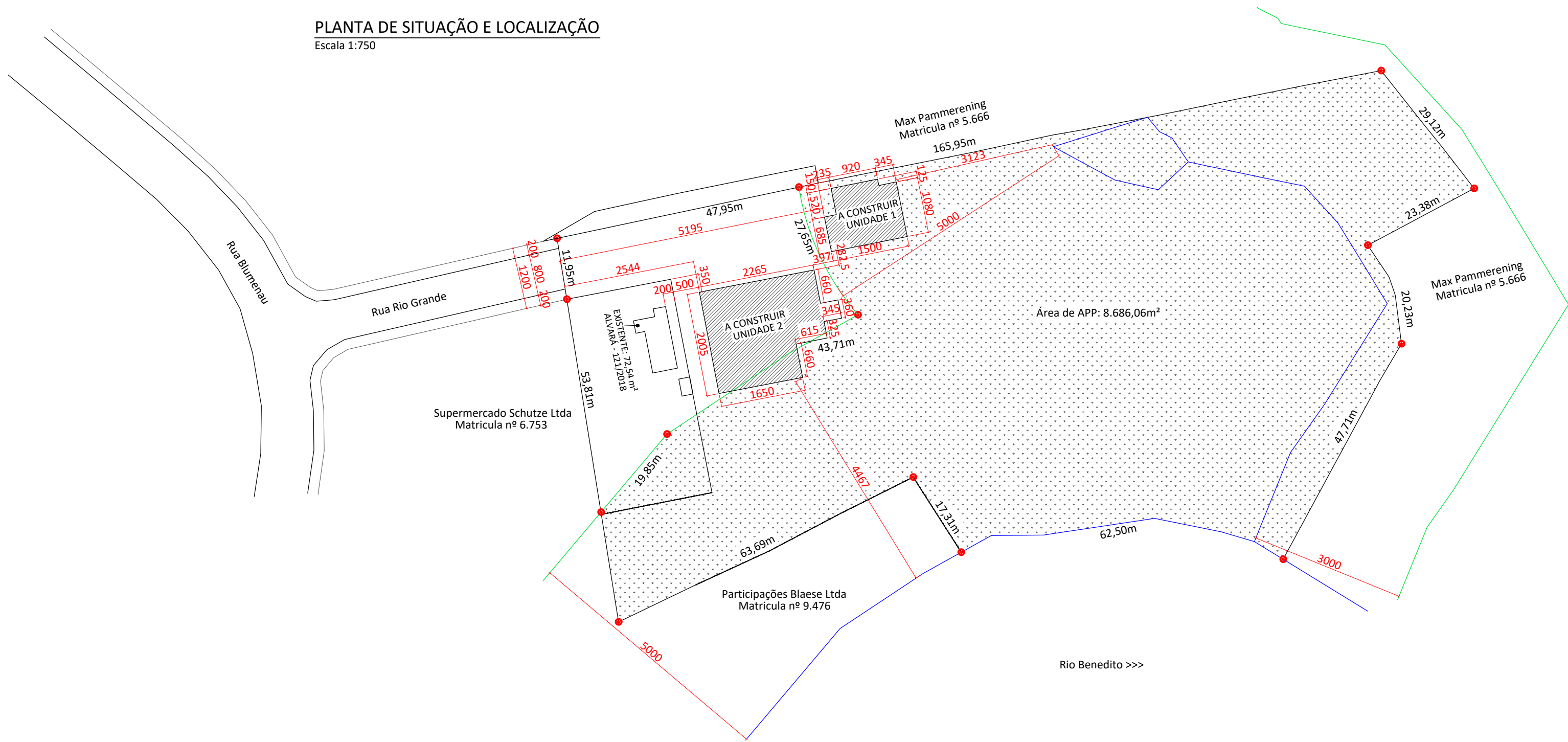

UNIDADE - 02
ELEVÇÃO FRONTAL

Escala 1:75

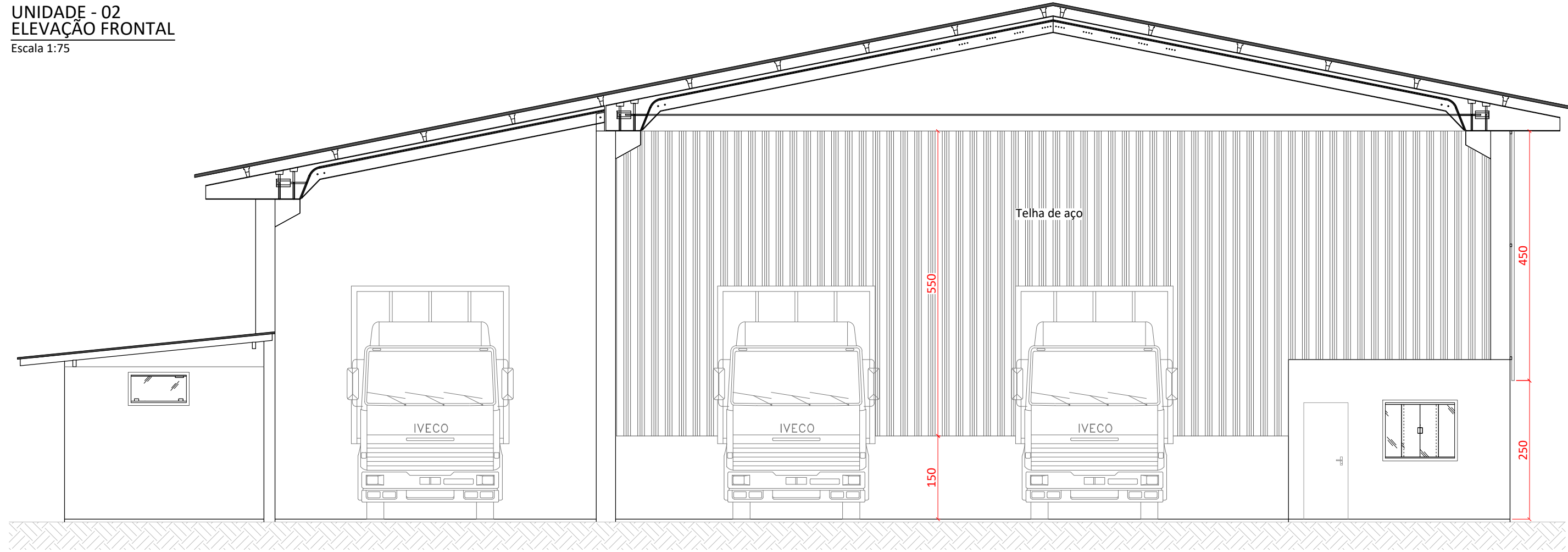

UNIDADE - 02
ELEVÇÃO LATERAL

Escala 1:75

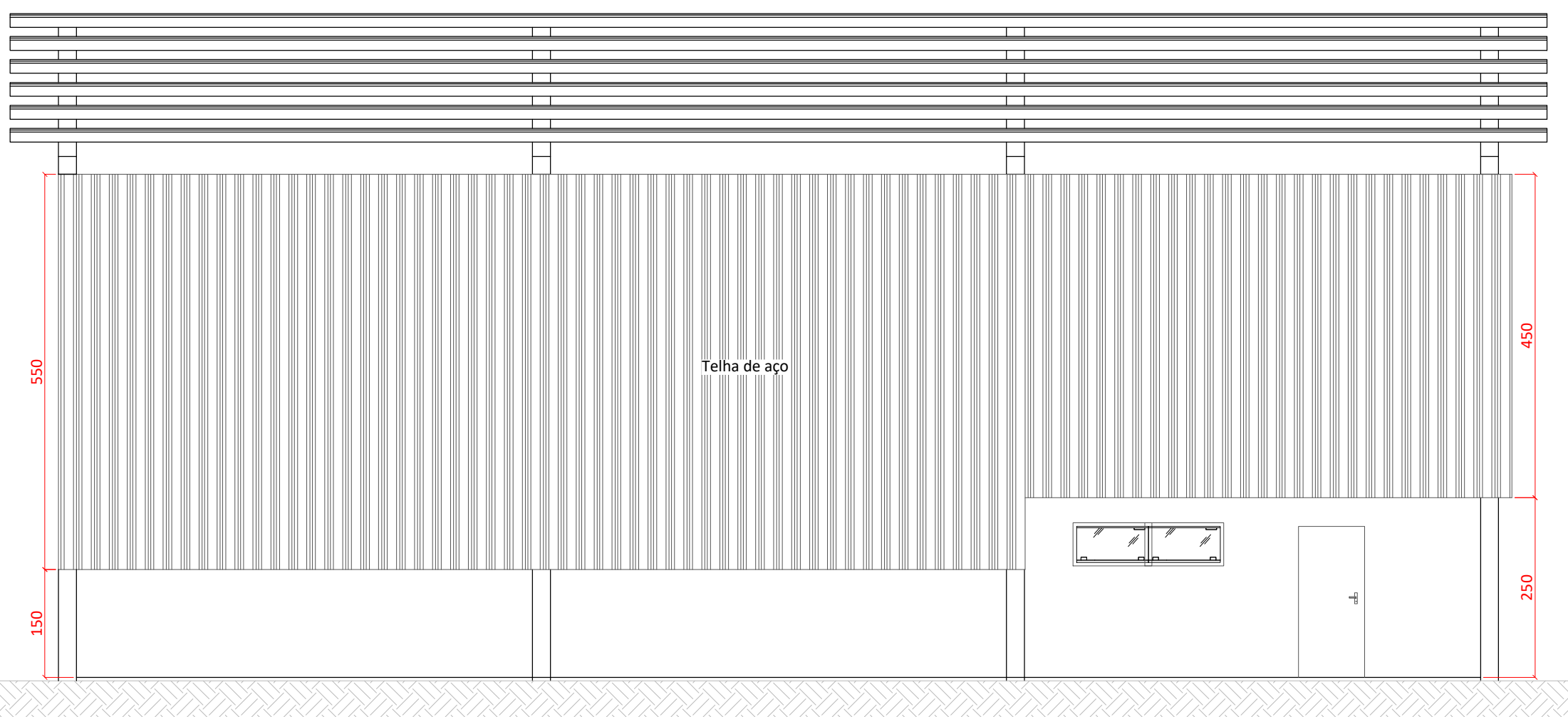

UNIDADE - 01
DETALHE GUARDA-CORPO

Escala 1:75

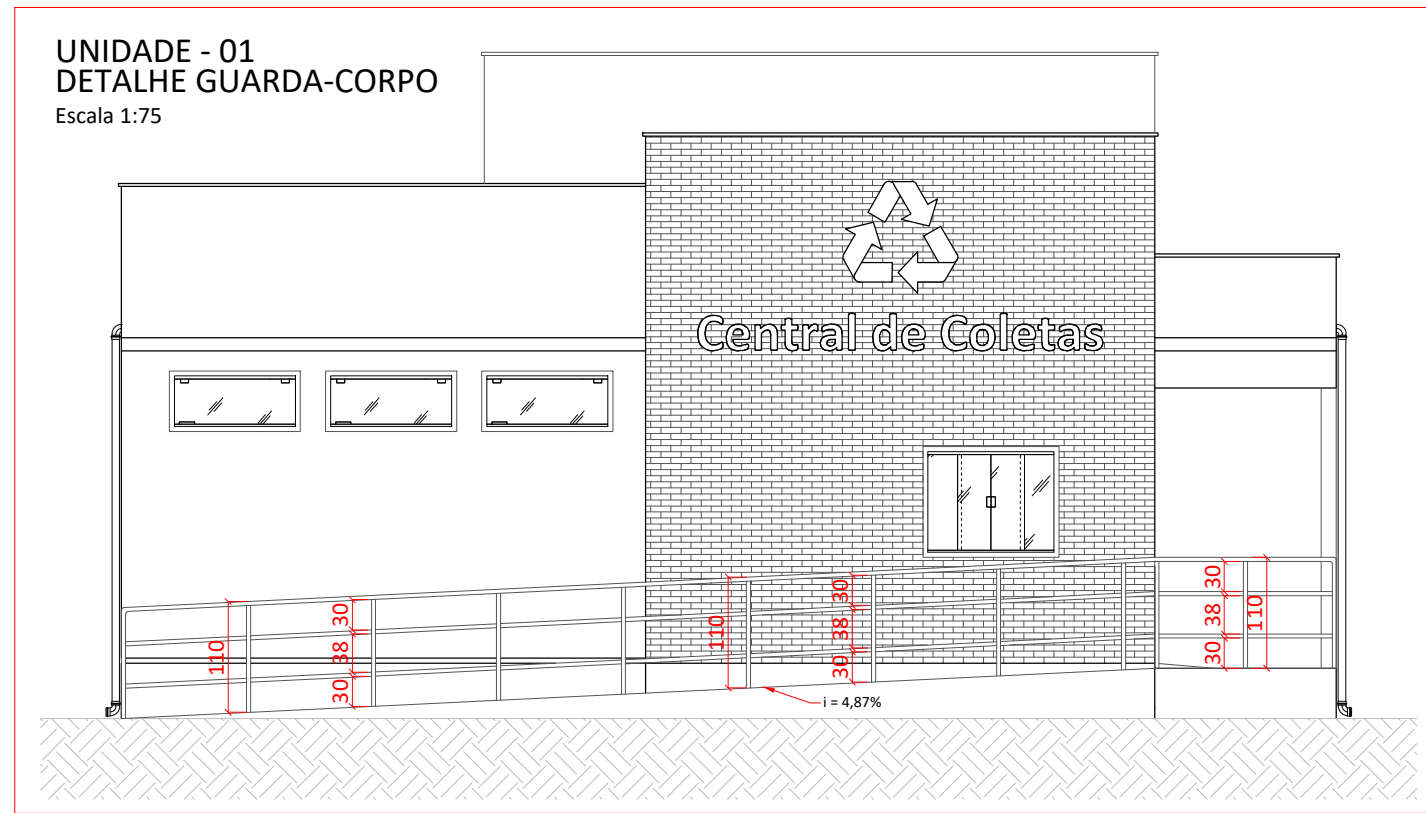

UNIDADE - 01
DETALHE DE FACHADA

Escala 1:50

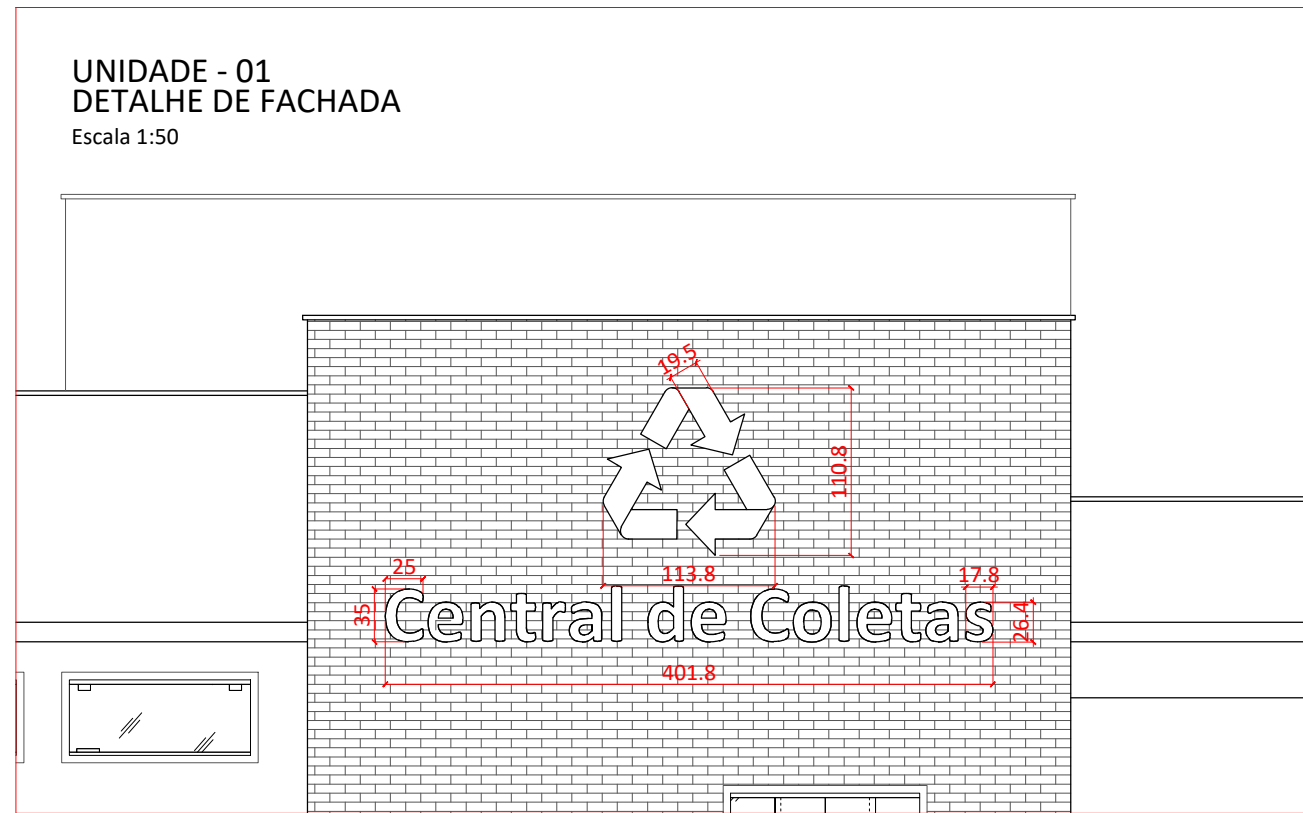

QUADRO DE RESUMO

ÁREA TOTAL A CONSTRUIR: 590,18m²	USO: SERVIÇOS	ZONA: ZR1
ÁREA TOTAL EXISTENTE: 72,54m² (Número do Alvará : 121/2018)	Nº MATRÍCULA: 13.264	
	ÁREA DO TERRENO: 10.628,00m²	
	NÚMERO DE PAVIMENTOS: 01	
	I.IMOB. 01.09.048.0686	
	EXISTENTE	DO PROJETO
COEFICIENTE DE APROVEITAMENTO	0,007	0,056
TAXA DE OCUPAÇÃO	0,68%	5,55%
TAXA DE PERMEABILIDADE	99,32%	94,45%
Observação: As medidas apresentadas no projeto são as reais do terreno, as que constam na prancha foram verificadas in loco		

UNIDADE - 01
ELEVÇÃO FRONTAL

Escala 1:75

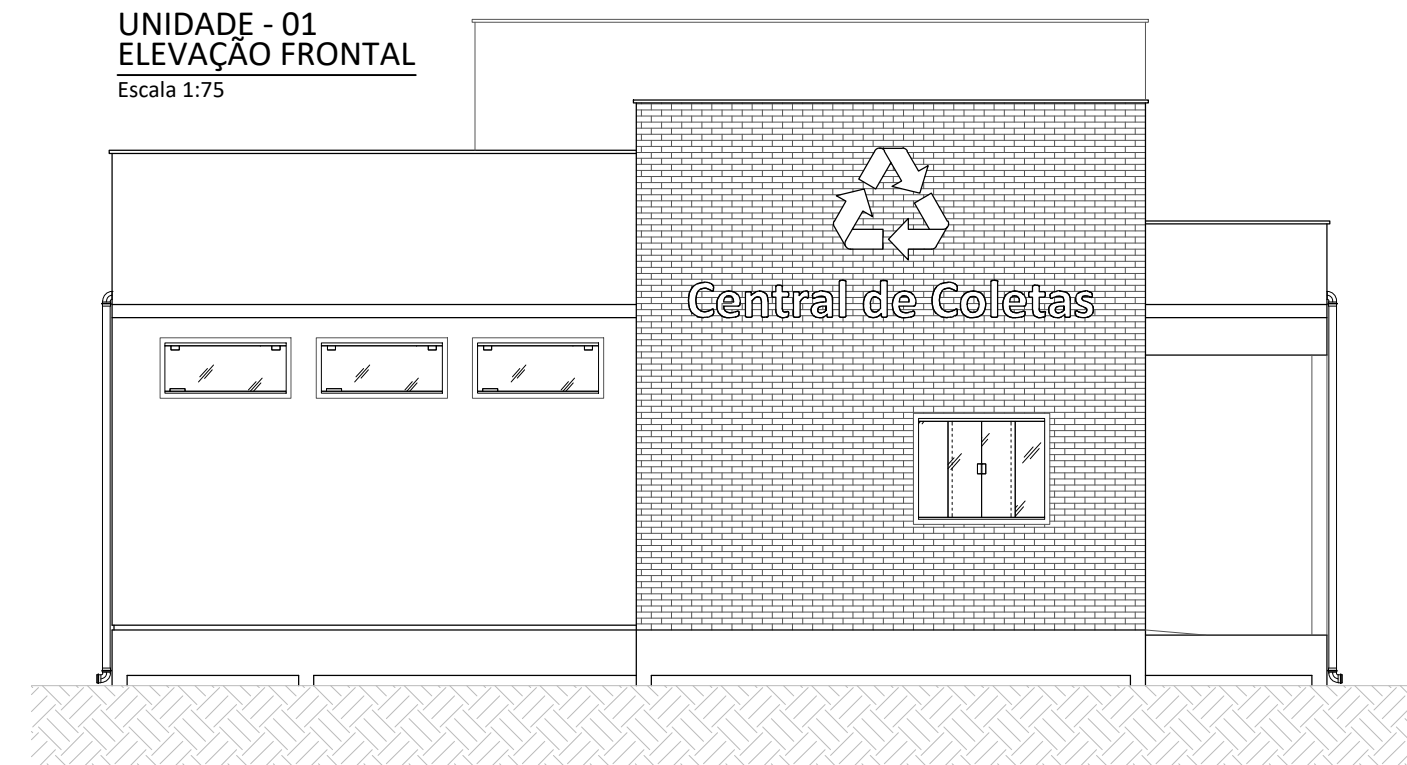

UNIDADE - 01
ELEVÇÃO LATERAL

Escala 1:75

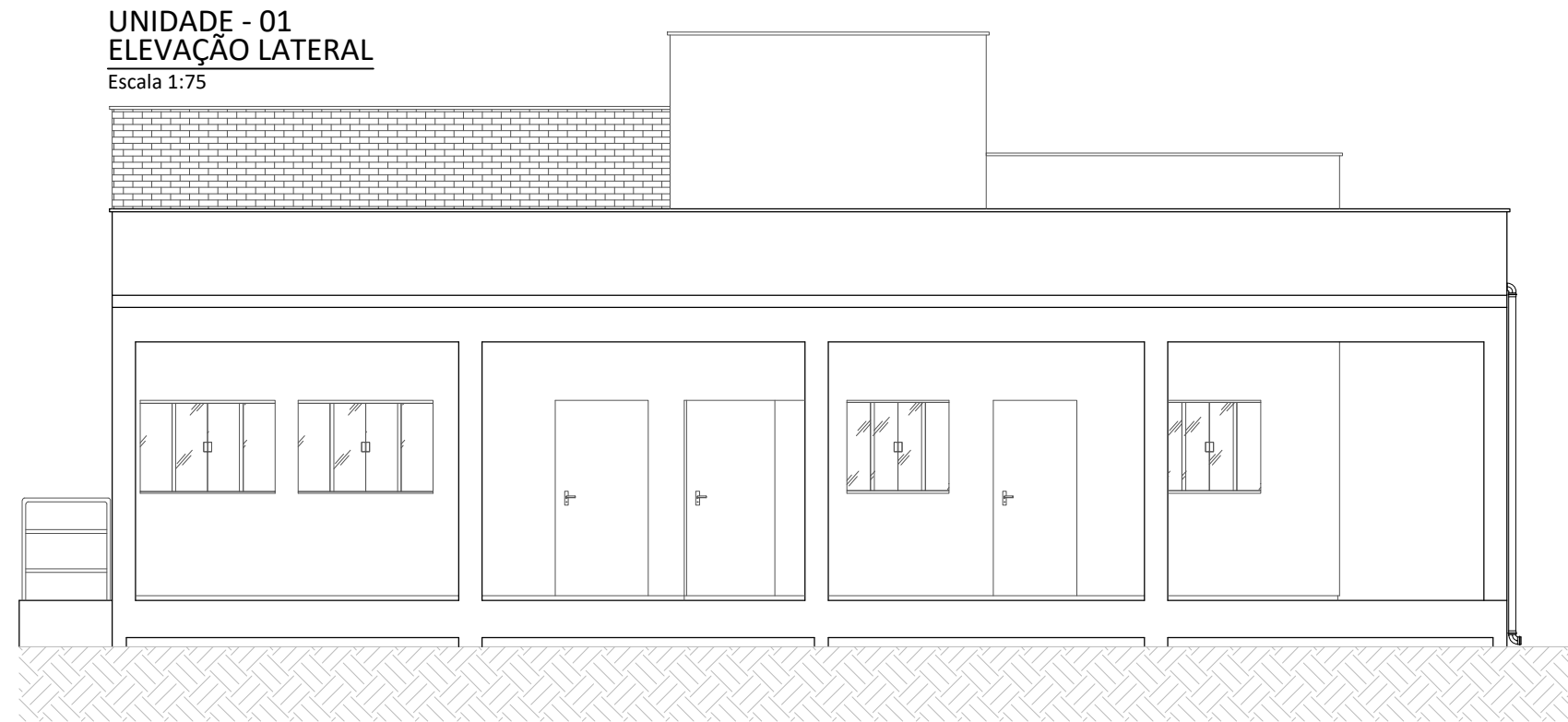

Aprovação	
ASSINATURAS	
GUSTAVO HENRIQUE PEITRUKA ENG. CIVIL - CREA/SC nº 164497-0 RESPONSÁVEL TÉCNICO	
SERVIÇO AUTÔNOMO MUNICIPAL DE ÁGUA E ESGOTO DE TIMBÓ WALDIR GIRARDI	
Proprietário	Área
SERVIÇO AUTÔNOMO MUNICIPAL DE ÁGUA E ESGOTO DE TIMBÓ	590,18m²
Endereço da obra	Escala
Rua Rio Grande, nº40, Dos Estados, Timbó/SC	Indicadas
Obra	Data
Construção de edificação pública em alvenaria, 1 pavimento e garagem em pré-moldado, 1 pavimento.	Setembro/2020
Projetos	Desenho
	Gustavo
	Tipo de projeto
	Arquitetônico
	Prancha
	ARQ 01/05